

Choir

Sop.

Alto

Ten.

Bass

요게벳의 노래

(The Song of Yoghebet)

for S.A.T.B. voices, Flute & piano accompaniment

[출애굽기 2:10]

Words & Music by 염평안
Arr. by 노소은

Lyricaly ♩ = 72

FLUTE (optional) *mf*

PIANO *mf*

4 *mp*

p

Copyright © 2019 Wisemusic

International Copyright Secured. All Right Reserved. Used by Permission

무단복사는 법에 저촉됩니다.

8

Female solo or Unison *mp*

작 은갈대 - 상자 물이 새지않 - 도록 역청과

11

나무진을칠하네 어떤 맘이었 - 을까 그

14

너의두 - 눈엔 눈물 이 흐르고 흘러 -

Male solo or Unison *mp*

동

17

20

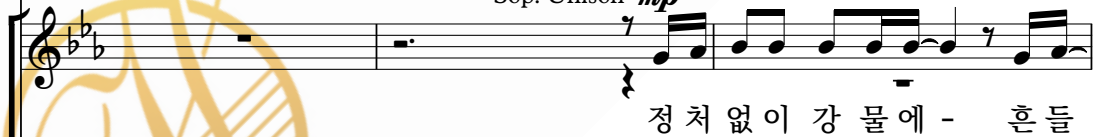

23

Sop. Unison *mp*

Ten. Unison

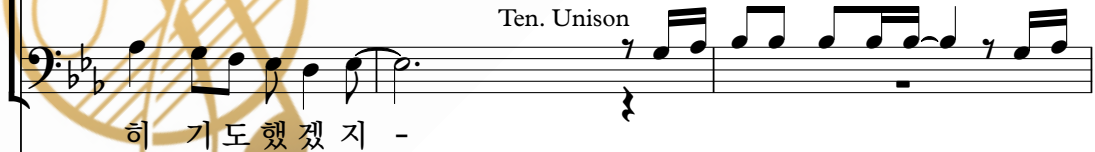

36

에 너의 삶을 말 - 긴 다 너의 삶 - 의

38

참주인 - 너를 이끄 시는 주 하나님 그 - 손 에 너의 삶을 드린

41

mf

다 -

mf

45

49

Sop. Unison *mp*

Ten. Unison

정처 없이 강물에 - 흔들

53

- 흔들 - 흘러 내려가 - 는 그 상 잘 보 며

우 - - - - - 눈을

- 흔들 - 흘러 내려가 - 는 그 상 잘 보 며

56

감 아 도 보 이 는 아 - 이 와 눈 을 맞 추 며 주

58

f

저 앓 아 - 눈 물을 흘 렸 겠 지

60

f

Unison *f*

너 의 삶 - 의 참 주 인 - 너 의 참 - 부

Detailed description of the musical score: The page contains three systems of music. The first system (measures 58-59) features a vocal line with the lyrics '저 앓 아 - 눈 물을 흘 렸 겠 지' and a piano accompaniment. The second system (measures 60-61) features a vocal line with the lyrics '너 의 삶 - 의 참 주 인 - 너 의 참 - 부' and a piano accompaniment. The score includes dynamic markings such as *f* and *Unison f*, and a fermata over measure 60. A large watermark 'HYMINI KOREA' and '한민이음악의성악합주' is overlaid on the page.

62

모 이 신 하 나 님 그 손 에 너 의 삶 을 말 - 긴

64

다 너 의 삶 - 의 참 주 인 - 너 를 이 끄

HYMN KOREA 한국교회음악의 중심

66

시는주 하나님그 - 손 에 너의 삶을드린다

69

그가 널 구원하 - 시 리 그가 널 이끄시 리

86 *rit.* *a tempo*
mp

rit. *a tempo*

나 남 그 손 에 내 - 삶 드 립 - 니 다

p *mp* *a tempo*

90

Female solo or Unison *mp*

어 떤 맘 이 었 - 을 까 그

p

94 *rall.*

너의 두-눈엔 눈물이 흐르고 흘러 -

rall.

HYMN KOREA
한국 교회음악의 중심

